

# La Bouëxière

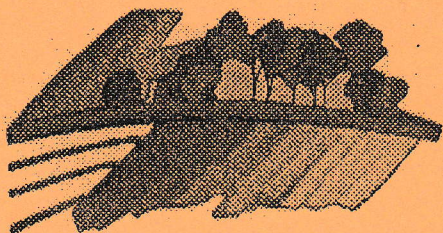

## Contact

BULLETIN BI-MENSUEL D'INFORMATION N° 229  
DU 20 FEVRIER AU 5 MARS 1999

### LE CONSEIL ARCHITECTURAL

Avant de construire, de rénover ou de faire des travaux chez vous, Le Conseil Général d'Ille-et-Vilaine met à votre disposition un

#### Architecte Conseiller

pour répondre à vos questions en matière de construction, de réhabilitation, de modifications, d'aménagements aux abords de votre maison.

Il vous conseille sur :

- le choix d'un terrain
- votre projet de construction
- l'accompagnement pour la démarche de votre permis de construire

L'architecte du Département tient une permanence près de chez vous.

Pour savoir où, comment le rencontrer, prenez contact avec votre mairie ou téléphonez au Conseil Général d'Ille-et-Vilaine au 02.99.02.33.82.

### PERMANENCE IMPOTS

A ce jour, le Centre des Impôts n'est pas en mesure de nous communiquer une date afin de vous aider à remplir vos déclarations de revenus. Veuillez contacter le secrétariat de Mairie à partir du 23 Février pour plus d'informations.

### FAMILLES RURALES

L'association Familles Rurales a décidé d'offrir aux parents la possibilité de mieux vivre ou comprendre le temps de l'adolescence, avec la contribution de personnes qualifiées, à travers des soirées gratuites qui ont lieu les Mercredis soirs tous les 15 jours, à 20 h 30, à la salle communale.

La quatrième réunion se déroulera le **24 Février**, avec la participation de Monsieur **LE LANN** (Le Goëland-association de prévention spécialisée-St Malo).

#### Thème abordé :

- Avoir un ado n'est pas toujours facile ... (!). **Ajuster son comportement** face aux "petits problèmes quotidiens". A quels **services** compétents s'adresser ... pour "prévenir ou guérir"

Pour tout renseignement, appeler M. **LE TIRAN** au 02.99.62.65.55.

### CLASSE 9

Les classes 9 de La Bouëxière auront lieu le Dimanche 25 Avril 1999, à la salle polyvalente. Toutes les personnes concernées sont invitées.

Les cartes sont en vente à :

- L'auberge de Chevré : 02.99.62.64.64
- Bar le Buxeria : 02.99.62.69.33
- Quincaillerie SOUHY : 02.99.62.62.58.
- Restaurant l'Orée des Bois : 02.99.62.63.84.

### CERCLE DES RETRAITES

L'assemblée générale aura lieu le Jeudi 11 Mars, à 14 heures, à la salle communale.

#### Ordre du jour :

- Présentation des rapports d'activités et financier.
  - Election et renouvellement du Conseil d'Administration
- Il est fait appel à candidature. Les personnes intéressées peuvent se manifester au club le jeudi.
- Tous les adhérents sont invités.

### SECURITE SOCIALE

Monsieur Patrick GARNIER, Agent d'accueil à la Caisse Primaire d'Assurance Maladie, ne tiendra pas sa permanence le mardi 23 Février 1999. Prochaine permanence le mardi 2 Mars

### ASSOCIATION COMMUNALE DES CHASSEURS

**BUFFET CAMPAGNARD**  
animation Loulou Saudrais

**Samedi 13 Mars**  
Salle du Foyer Rural à 19 h

Tarif : Adultes : 85 F  
Enfants 4/12 : 40 F

Réservations auprès de P. LAHAYE, A. HURAUULT, et D. ORY, des membres du bureau et au restaurant SZARANECK.



## PECHE A L'ETANG DE CHEVRE - PRECISION

L'étang de Chevré est une eau libre (traversé par une rivière). Toute personne qui pêche en eau libre doit acquérir une carte délivrée par une association agréée de Pêche et de Protection du Milieu Aquatique (AAPPMA) et doit à cette occasion s'acquitter d'une taxe piscicole.

En 1999, la Gaule Romaine autorise la pêche sans carte de notre association mais la pêche sera fermée dès l'alevinage réalisé et jusqu'au 31 décembre 1999. Un avis ultérieur paraîtra dans le flash.

## UNION DES COMMERCANTS ET ARTISANS

Un nouveau bureau a été élu dont voici les principaux membres :

Président : M. Mickaël GESBERT

Vice-Présidente : Mme Jeanine MISIASZEK

Secrétaire : M. Pierrick SEIGNEUR

Vice-secrétaire : Mme Laure DELOURME

Trésorière : Mme Fabienne LEFORESTIER

Vice-trésorier : M. Laurent HAMEREL

Prochaine réunion de l'U.C.A. : Jeudi 4 Mars, à 20 h 30, salle de l'ancienne poste.

## COLLECTE DE TEXTILES

Comme chaque année, l'Association des Paralysés de France organise sa collecte.

Les sacs sont à déposer devant le sous-sol de la Mairie le Vendredi 12 Mars 1999.

## ESPERANCE SECTION CYCLOTOURISME-VTT

La section cyclotourisme-VTT envisage la création d'une section VTT femmes. Une réunion d'information aura lieu le vendredi 26 Février 1999, à 20 h 30, salle de l'Espérance, rue du Stade (en face de la caserne des pompiers). Possibilité de contacter M. Bernard ROULLIER au 02.99.62.66.57 après 18 h.

## REHABILITATION ASSAINISSEMENT

Les travaux de réhabilitation des réseaux d'assainissement vont se dérouler du 15 Février au 30 Avril 1999. Ils provoqueront des gênes dans l'agglomération et en particulier pour la circulation, nous obligeant peut-être à faire des déviations.

Quelques canalisations se trouvant sur des terrains privés, les agents des entreprises chargées d'effectuer ces travaux devront si besoin y passer pour intervenir.

Nous comptons sur votre compréhension pour que ces travaux se déroulent dans de bonnes conditions.

## PERMANENCE DE L'ASSISTANTE SOCIALE

L'assistante sociale n'assurera pas sa permanence le 24 Février prochain.

## RECENSEMENT GENERAL

Le recensement de la population aura lieu à partir du 8 Mars 1999 dans les maisons individuelles et les appartements. Cette action conjointe de l'INSEE (Institut National de la Statistique et des Etudes Economiques) et des mairies est l'occasion unique de disposer d'une photographie précise et actualisée de la population. C'est pourquoi, chaque personne vivant en France est concernée. Un agent recenseur viendra à votre domicile remplir avec vous les questionnaires. Votre anonymat est préservé : les informations individuelles recueillies sont confidentielles et uniquement destinées à l'INSEE, qui les transforme en statistiques.

Votre participation est nécessaire, pour la collectivité nationale et surtout pour la vie de votre commune.

### CINÉMA SAINT-MICHEL - LIFFRÉ

#### EXCALIBUR, L'EPEE MAGIQUE

Dimanche 21 à 15 h

#### ENNEMI D'ETAT

Samedi 20 à 21 h

Dimanche 21 à 18 h

Week-end suivant

#### RUSH HOUR

POURQUOI PAS MOI

### CINÉMA LE FOYER - ACIGNÉ

Samedi 20 à 15 h, Dimanche 21 à 17 h 30

Lundi 22 à 15 h

#### LE PRINCE D'EGYPTE

Samedi 20 à 20 h 30

#### VOUS AVEZ UN MESSAGE

Mercredi 24 à 15 h et 20 h 30

Vendredi 26 à 20 h 30 et 22 h 30

Samedi 27 à 17 h et 20 h 30

Dimanche 28 à 15 h, 17 h 30 et 20 h 30

Lundi 1<sup>er</sup> Mars à 20 h 30

#### ASTERIX ET OBELIX CONTRE CESAR

## LES SERVICES DE GARDE

Pharmacies : Le tour de garde va du samedi 19 h au lundi 9h.  
Médecins : Le tour de garde va du samedi 12 h au lundi 8 h  
Infirmières : Le tour de garde va du samedi 14 h au lundi 8 h..

Dimanche 21 Février 1999

PHARMACIE  
MEDECIN  
INFIRMIERE

MARCHAL - ST-AUBIN DU CORMIER - Tél.: 02.99.39.16.26.  
Docteur LEPONNER - LIFFRÉ - Tél.: 02.99.68.31.07.  
Mme NICOLAS - LA BOUËXIÈRE - Tél.: 02.99.68.41.73.

Dimanche 28 Février 1999

PHARMACIE  
MEDECIN  
INFIRMIERE

BOUGEARD-MARCAULT - LIFFRÉ - Tél.: 02.99.68.31.13.  
Docteur DEPAGNE - LA BOUËXIÈRE - Tél.: 02.99.04.41.64.  
Mme LEBON - LA BOUËXIÈRE - Tél.: 02.99.62.63.80.