

FLASH

La Bouëxière Contact

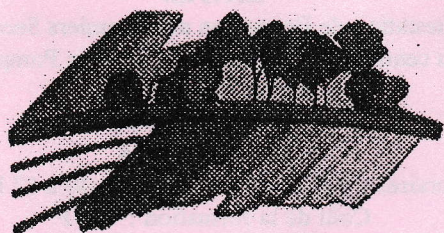

BULLETIN BI-MENSUEL D'INFORMATION N° 202
DU 3 AU 16 JANVIER 1998

*Le Maire, la Municipalité et le Personnel
Communal vous présentent
leurs meilleurs voeux de Joie et de
Bonheur pour l'année 1998*

LE CORPS DES SAPEURS POMPIERS VOLONTAIRES DE LA BOUËXIERE RECRUTE...



Vous avez au moins 16 ans,
Vous êtes disponible, sportif, motivé,
Vous avez envie d'aider les autres,
Vous avez le goût des responsabilités,
Vous aimez le travail en équipe,
Vous avez envie d'apprendre autre chose.
Alors venez nous rejoindre.
Adressez votre lettre de motivation et votre Curriculum
Vitae à :
L'Adjudant-Chef GAULIER Francis
Chef de Corps des Sapeurs-Pompiers
Mairie de La Bouëxière
35340 LA BOUEXIERE

TEMPETE DU 2 JANVIER

Lors de cette tempête, des dégâts importants ont été constatés sur la commune. En vue d'obtenir la reconnaissance par le Préfet de "Catastrophe naturelle", les personnes concernées doivent adresser un courrier à leur assureur pour demander l'indemnisation des dégâts et transmettre une copie de ce courrier à la mairie, dans les plus brefs délais, au plus tard au début de la semaine du 5 Janvier.

AIDE FINANCIERE A LA PLANTATION DE HAIES BOCAGERES

Les personnes intéressées peuvent s'inscrire en mairie jusqu'au 15 Février 1998.

ESPERANCE LA BOUEXIERE

Le club omnisports l'ESPERANCE LA BOUEXIERE invite tous ses adhérents à participer à son assemblée générale qui aura lieu le vendredi 16 Janvier 1998, à 20 h 30, à la salle communale rue Saint-Martin.

A l'ordre du jour :

- Compte rendu des activités de chaque section
- Bilan financier
- Rapport des commissaires aux comptes
- Questions diverses

CERCLE DES RETRAITES

Le Cercle adresse tous ses meilleurs voeux aux adhérents et à toutes les familles de retraités. La réouverture du club aura lieu le jeudi 8 Janvier. Les cotisations sont reçues dès à présent, les nouveaux sont les bienvenus. L'atelier vannerie est ouvert le mercredi après-midi, salle communale. Les personnes intéressées peuvent venir voir et se renseigner.

ECOLE CANTONALE DE MUSIQUE

Une audition aura lieu le Samedi 24 Janvier, à 20 h 30, au Centre Culturel de Liffré, salle des spectacles

COLLECTE DE SANG

Chaque jour, dans notre département, 200 unités de sang sont nécessaires pour répondre aux besoins des malades et blessés hospitalisés.

Leur survie dépend d'un geste simple :

Le don du sang

Une collecte de sang est organisée dans votre commune le :

**Vendredi 23 Janvier, salle communale,
de 9 h 30 à 12 h 30 et de 15 h 30 à 19 h.**

Toute personne en bonne santé, âgée de 18 à 65 ans, peut participer. Venez nombreux.

OFFRE D'EMPLOI

Recrute couvreur qualifié. S'adresser chez Monsieur Michel FELIOT- Bellevue - La Bouëxière.
Tél.: 02.99.04.42.39.

LA BOUEXIERE ACCUEIL

L'association organise des cours de couture. Ces cours sont dispensés par un professeur qui vous guide et vous aide à réaliser le vêtement de votre choix.

Ces cours ont lieu le mardi de 14 h à 16 h ou de 20 h à 22 h. Le prix est de 34 francs les deux heures. Les inscriptions se prennent pour un trimestre minimum.

Si vous êtes intéressées, vous pouvez vous inscrire auprès de Madame LEFEVRE au 02.99.62.63.60. Quelques places sont disponibles.

SECTION CYCLOTOURISME - VTT

La section Cyclotourisme - VTT de l'Espérance prépare la saison 1998. Elle organise deux nouvelles activités pour l'année prochaine :

- Une initiation au cyclotourisme réservée aux jeunes de 10 à 15 ans le mercredi après-midi.
- Une sortie réservée aux féminines le samedi après-midi.

Les personnes intéressées par la pratique du cyclotourisme ou du VTT peuvent se renseigner dès maintenant auprès de :

Cyclo : B. ROULLIER - Tél.: 02.99.62.66.57.

VTT : E. JESTIN - Tél.: 02.99.04.43.92.

ASSOCIATION DEPARTEMENTALE POUR L'ENSEIGNEMENT DU SECOURISME ET DE LA PROTECTION INDIVIDUELLE

L'A.D.E.S.P.I organise une session de secourisme
A.F.P.S.

Attestation de Formation aux Premiers Secours
Au centre d'intervention des Sapeurs Pompiers
de La Bouëxière

- Samedi 31/01/98

- Samedi 7/02/98

Horaires : 8 h 30 à 12 h 00 - 13 h 30 à 17 h 30

Coût de la formation : 400 F

Recyclage : 200 F

Renseignements et inscriptions : 02.99.26.90.02.

Le savoir et l'expérience des Sapeurs Pompiers au service des autres.

CINÉMA SAINT-MICHEL - LIFFRÉ

**Dimanche 4 Janvier à 15 h
L'ENVOLEE SAUVAGE**

**Samedi 3 à 21 h et Dimanche 4 à 18 h
ON CONNAIT LA CHANSON**

**Jeudi 8, Vendredi 9, Samedi 10 à 21 h
Dimanche 11 à 15 h et 18 h
SEPT ANS AU TIBET**

CINEMA LE FOYER - ACIGNÉ

**Samedi 3 à 15 h
GEORGE DE LA JUNGLE**

**Samedi 3 à 20 h 30
Dimanche 4 à 17 h 30
THE GAME**

**Mercredi 7 à 20 h 30
EN CHAIR ET EN OS**

**Vendredi 9, Samedi 10 à 20 h 30
Dimanche 11 à 17 h 30
ON CONNAIT LA CHANSON**

LES SERVICES DE GARDE	Pharmacies : Le tour de garde va du samedi 19 h. au lundi 9 h. Médecins : Le tour de garde va du samedi 12 h. au lundi 8 h. Infirmiers : Le tour de garde va du samedi 14 h au lundi 8 h
Dimanche 4 Janvier 1998 PHARMACIE MEDECIN INFIRMIERE	GUEGAN - LIFFRE - Tél.: 02.99.68.35.67 Docteur JEGOU - LIFFRE - Tél.: 02.99.68.35.28. Mme LEBRETON - LIFFRE - Tél.: 02.99.68.45.27.
Dimanche 11 Janvier 1998 PHARMACIE MEDECIN INFIRMIERE	VIGNE - LA BOUEXIERE - Tél.: 02.99.62.62.65. Docteur RENON - LIFFRE - Tél.: 02.99.68.68.89 Mme NICOLAS - LA BOUEXIERE - Tél.: 02.99.68.41.73